

POFESR 2007-2013 – ASSE II – LINEA D'INTERVENTO 2.1 - AZIONE 2.1.4

N. SCHEDA

CATASTO DEGLI SCARICHI - UTENZE NON AFFERENTI S.I.I.

PROVINCIA DI LECCE

A / 1

PROVINCIA (Cod. ISTAT)	COMUNE (Cod. ISTAT)	COD. RILEVATORE
075	087	

[illegible]

T	F	R	R	T	7	2	E	0	5	E	5	0	6	E
---	---	---	---	---	---	---	---	---	---	---	---	---	---	---

0	2	7	Q	0	3	5	0	7	5	0				
---	---	---	---	---	---	---	---	---	---	---	--	--	--	--

[illegible]

numero REA

[illegible]

0	7	5
---	---	---

[illegible]

0	8	7
---	---	---

[illegible]

4	1	
---	---	--

7	3	0	1	8
---	---	---	---	---

0	2	3	2
---	---	---	---

7	5	6	3	8	6		
---	---	---	---	---	---	--	--

Provincia LECC

075

[illegible]

0	8	7
---	---	---

[illegible]

4	1	
---	---	--

7	3	0	1	9
---	---	---	---	---

0	2	3	2
---	---	---	---

7	5	6	8	2	6		
---	---	---	---	---	---	--	--

[illegible][illegible][illegible][illegible]

15			
----	--	--	--

--	--	--	--	--

0832

7	5	6	9	2	6		
---	---	---	---	---	---	--	--

--	--	--	--	--	--	--	--

A / 2

☐ 08 - DOMESTICO / ASSIMILABILE A DOMESTICO ⁽²⁾

<input type="checkbox"/> DOMESTICO	Popolazione residente [][][][][][][][]	Popolazione fluttuante [][][][][][][]	N. mesi [][]
<input type="checkbox"/> TURISTICO- ALBERGHIERO	Presenze annuali ⁽³⁾ [][][][]	Pres. max giorn. [][][][]	Presenze annuali [][][][]
		<input type="checkbox"/> SPORTIVO	Pres. max giorn. [][][][]
<input type="checkbox"/> RICREATIVO	Presenze annuali [][][][]	Pres. max giorn. [][][][]	Presenze annuali [][][][]
		<input type="checkbox"/> EDUCATIVO	Pres. max giorn. [][][][]
<input type="checkbox"/> PRODUZ. E/O COMM. BENI E SERVIZI	Presenze annuali [][][][]	Pres. max giorn. [][][][]	Presenze annuali [][][][]
		<input type="checkbox"/> SANITARIO	Pres. max giorn. [][][][]
<input checked="" type="checkbox"/> ALTRE ATTIVITA'	descrizione ⁽⁴⁾ OFFICINA MECCANICA		Presenze annuali 3380
			Pres. max giorn. [][] 43

☐ 09 - PRODUTTIVO/INDUSTRIALE

cod ISTAT - ATECO 2007

4	5	.	2	0
---	---	---	---	---

descrizione

MECCANICI	COLT	AUTOVEICOLI	INDUST					
RIAZI	COMMERCIALI	AGRICOLI						

N. Totale addetti (6)

				4	3
--	--	--	--	---	---

se trattasi di
azienda stagionale

N. min addetti (6)

N. mesi

--	--	--	--

--	--

N. max addett			

N. mesi	

☐ APPLICAZIONE IPPC (ai sensi della Direttiva 2008/1/CE - D.lgs 59/2005) ⁽⁷⁾

Materie prime impiegate (8)

p pp

Principali cicli tecnologici (9)

Tab. 3/A

[illegible][illegible]

--	--	--	--	--	--	--	--

A / 3

☐ 10 - AGRICOLO

cod ISTAT - ATECO 2007

		.		
--	--	---	--	--

descrizione

[illegible]

☐ LAVORAZIONE, TRASFORMAZIONE,
COMMERCIALIZZAZIONE DI PRODOTTI AGRICOLI

Totale addetti (6)

--	--	--	--	--



BOVINI

N. capi (10)

--	--	--	--	--

 SUINI

N. capi

--	--	--	--	--

SAU (ha)

--	--	--	--	--	--

☐ OVINI/CAPRINI

N. capi

--	--	--	--	--

AVICOLI

N. capi

--	--	--	--	--

☐ ALTRE SPECIE

N. capi

--	--	--	--	--

Descrizione (11)

ALTRE ATTIVITA'

Totale addetti

--	--	--	--	--

Descrizione	(4)
-------------	-----

--

N. SCHEDA

--	--	--	--	--	--	--	--

SCHEDA B - APPROVVIGIONAMENTO

B / 1

3 - APPROVVIGIONAMENTO IDRICO TOTALE DELL'INSEDIAMENTO

11 - CORPI IDRICI DI PRELIEVO

☐ Acquedotto ☐ Corso d'acqua ☐ Lago/invaso ☐ Mare ☐ Pozzo ☐ Sorgente ☒ Altro
12 - PRELIEVO ANNUALE ⁽¹²⁾

			2	2	4	0	0
--	--	--	---	---	---	---	---

 MC
☒ Dato stimato ☐ Dato misurato
N. sezioni 3.1 allegate

0	4
---	---

⁽¹³⁾

3.1- FONTE DI APPROVVIGIONAMENTO IDRICO

fonte n.

--	--

CORPO IDRICO DI PRELIEVO

☐ Acquedotto ☐ Corso d'acqua ☐ Lago/invaso ☐ Mare ☐ Pozzo ☐ Sorgente ☐ Altro

Denominazione / località

DITTA AUTORIZZATA TRASPORTO ACQUA

Comune

TREPOTZI

PRELIEVO ANNUALE

			2	2	4	0	0
--	--	--	---	---	---	---	---

Ore giornaliere

0	8	0	0
h		min	

Giorni alla settimana

5
N.

Mesi all'anno

1	2	0	4
N tot		mese inizio	

Portata media giornaliera

			0	,	5
--	--	--	---	---	---

 l/s

Portata massima giornaliera

			1	,	0
--	--	--	---	---	---

 l/s

Dati stimati

☒

Dati misurati

☐

(SOLO SE PRELIEVO SALTUARIO) - NUMERO PROBABILE DI GIORNI DI PRELIEVO NEL MESE DI MAGGIORE INTENSITA'

N	

LOCALIZZAZIONE GEOGRAFICA DELL'APPROVVIGIONAMENTO

COORDINATE GEOGRAFICHE UTM (Tavolette IGMI 1:25.000)

foglio		

quadrante	

settore		

Latitudine				

Longitudine				

COORDINATE METRICHE

WGS84
sistema di riferimento / DATUM

fuso

coordinata EST				

coordinata NORD				

--	--	--	--	--	--	--	--

D / 1

☐ Domestico ☐ Industriale/produttivo ☒ Meteorico ☐ Altro

[illegible]

0	1	2
---	---	---

			30
--	--	--	----

(19)				
------	--	--	--	--

2	0	4
---	---	---

03

5.0-

40 . 23 . 41

1	8	.	0	4	.	3	4
---	---	---	---	---	---	---	---

WGS84

33 N

761085, 11121

4476 123, 3018

<input type="checkbox"/>	SCARICO DIRETTO SU CORPO IDRICO	<input type="checkbox"/>	singolo
		<input type="checkbox"/>	da più insediamenti

☐ SMALTIMENTO RIFIUTI
LIQUIDI
(bottini)

destinazione bottini

☐ CORSO D'ACQUA

☐ ACQUE MARINO-COSTIERE☐ LAGO/INVASO

SUOLO

ACQUE DI TRANSIZIONE

☐ SOTTOSUOLO

CODIFICA PTA (se esistente)

nome

[illegible]

N. SCHEDA

--	--	--	--	--	--	--	--

SCHEDA D - SCARICO

D / 2

10 - AUTORIZZAZIONE ALLO SCARICO

26 - AUTORIZZAZIONE ALLO SCARICO

<input type="checkbox"/> RICHIESTA	<div>data richiesta</div> <table border="1"> <tr> <td>gg</td> <td>mm</td> <td>aa</td> </tr> </table>	gg	mm	aa	<input type="checkbox"/> EX-NOVO	<input type="checkbox"/> RINNOVO											
gg	mm	aa															
<input type="checkbox"/> VIGENTE	<div>N. provvedimento autorizz.</div> <table border="1"> <tr> <td></td><td></td><td></td><td></td><td></td><td></td><td></td><td></td> </tr> </table>									<div>data richiesta</div> <table border="1"> <tr> <td>gg</td> <td>mm</td> <td>aa</td> </tr> </table>	gg	mm	aa	<div>data scadenza</div> <table border="1"> <tr> <td>gg</td> <td>mm</td> <td>aa</td> </tr> </table>	gg	mm	aa
gg	mm	aa															
gg	mm	aa															
Rilasciata da: <input type="checkbox"/> REGIONE <input type="checkbox"/> COMMISSARIO DELEGATO <input type="checkbox"/> PROVINCIA <input type="checkbox"/> COMUNE																	

PRESCRIZIONI

--

<input type="checkbox"/> REVOCATA	<div>data revoca</div> <table border="1"> <tr> <td>gg</td> <td>mm</td> <td>aa</td> </tr> </table>	gg	mm	aa	<div>MOTIVAZIONI</div> <table border="1"> <tr> <td></td> </tr> </table>	
gg	mm	aa				

11 - CARATTERISTICHE QUANTITATIVE DELLO SCARICO

27 - QUANTITA' DELLO SCARICO ⁽¹²⁾

Volume totale annuo	Dato stimato	Dato misurato	Portata media giornaliera	Portata massima giornaliera																					
<table border="1"> <tr> <td></td><td></td><td></td><td></td><td></td><td></td><td></td> </tr> </table> MC								<input type="checkbox"/>	<input type="checkbox"/>	<table border="1"> <tr> <td></td><td></td><td></td><td></td><td></td><td></td><td></td> </tr> </table> l/s								<table border="1"> <tr> <td></td><td></td><td></td><td></td><td></td><td></td><td></td> </tr> </table> l/s							

28 - DURATA DELLO SCARICO ⁽¹²⁾

Ore giornaliere	Giorni alla settimana	Mesi all'anno																		
<table border="1"> <tr> <td></td><td></td> </tr> </table> h min			<table border="1"> <tr> <td></td> </tr> </table> N.		<table border="1"> <tr> <td></td><td></td><td></td><td></td><td></td><td></td><td></td><td></td><td></td><td></td><td></td><td></td><td></td><td></td><td></td> </tr> </table> TUTTI G F M A M G L A S O N D															

(SOLO SE SCARICO SALTUARIO) - NUMERO PROBABILE DI GIORNI DI SCARICO NEL MESE DI MAGGIORE INTENSITA'

--	--

N

12 - LIMITI ALLO SCARICO

29 - LIMITI ALLO SCARICO

<input type="checkbox"/> NON RICHIESTI	<input type="checkbox"/> TAB.3/A - D.LGS.152/06
<input type="checkbox"/> TAB.1 - D.LGS. 152/06	<input type="checkbox"/> TAB.4 - D.LGS.152/06
<input type="checkbox"/> TAB.2 - D.LGS. 152/06	<input type="checkbox"/> TAB.2.2 "TRATTAMENTI APPROPRIATI" ⁽²⁰⁾
<input type="checkbox"/> TAB.3 - D.LGS.152/06	

--	--	--	--	--	--	--	--

D / 3

30 - CARATTERISTICHE ANALITICHE DELLO SCARICO

(21)

BOD5	mg/l	<input type="text"/>	<input type="text"/>	/	<input type="text"/>
COD	mg/l	<input type="text"/>	<input type="text"/>	<input type="text"/>	/ <input type="text"/>
Solidi sosp.	mg/l	<input type="text"/>	<input type="text"/>	/	<input type="text"/>

Fosforo tot	mg/l	<div><div></div><div></div></div> , <div><div></div><div></div></div>
Azoto tot	mg/l	<div><div></div><div></div></div> , <div><div></div><div></div></div>

Parametri		Unità		Valori	
PH					
SAR					
Materiali gross.					
Solidi sosp.	mg/l				
BOD5	mg/l				
COD	mg/l				
Azoto tot.	mg/l				
Fosforo tot.	mg/l				
Tensioatt. Tot.	mg/l				
Alluminio	mg/l				
Berillio	mg/l				
Arsenico	mg/l				
Bario	mg/l				
Boro	mg/l				
Cromo tot.	mg/l				
Ferro	mg/l				
Manganese	mg/l				
Nichel	mg/l				
Piombo	mg/l				
Rame	mg/l				
Selenio	mg/l				
Stagno	mg/l				
Vanadio	mg/l				
Zinco	mg/l				
Solfuri	mg/l				
Solfiti	mg/l				
Solfati	mg/l				
Cloro att. lib.	mg/l				
Cloruri	mg/l				
Fluoruri	mg/l				
Fenoli tot.	mg/l				
Aldeidi tot.	mg/l				
Solventi aromatici	mg/l				
Solventi azotati	mg/l				
Pesticidi fosforati	mg/l				
Saggio tossicità	LC50				
Escherichia coli	UFC/100 ml				

[illegible]

7

1

gg mm aa

--	--	--	--	--	--	--	--

D / 4



TAB.3

FISICO		CHIMICO		BIOLOGICO	
PH	<input type="text"/> , <input type="text"/>	Solfuri	mg/l	<input type="text"/> , <input type="text"/>	
Temperatura °C	<input type="text"/> , <input type="text"/>	Solfiti	mg/l	<input type="text"/> , <input type="text"/>	
COLORE	<input type="text"/>	Solfati	mg/l	<input type="text"/>	
ODORE	<input type="text"/>	Cloruri	mg/l	<input type="text"/>	
Materiali gross.	<input type="text"/> , <input type="text"/>	Fluoruri	mg/l	<input type="text"/> , <input type="text"/>	
Solidi sosp. mg/l	<input type="text"/> , <input type="text"/>	Fosforo tot	mg/l	<input type="text"/> , <input type="text"/>	
BOD5 mg/l	<input type="text"/> , <input type="text"/>	Azoto ammon.	mg/l	<input type="text"/> , <input type="text"/>	
COD mg/l	<input type="text"/> , <input type="text"/>	Azoto nitroso	mg/l	<input type="text"/> , <input type="text"/>	
Alluminio mg/l	<input type="text"/> , <input type="text"/>	Azoto nitrico	mg/l	<input type="text"/> , <input type="text"/>	
Arsenico mg/l	<input type="text"/> , <input type="text"/>	Grassi-oli animali vegetali	mg/l	<input type="text"/> , <input type="text"/>	
Bario mg/l	<input type="text"/> , <input type="text"/>	Idrocarburi Tot.	mg/l	<input type="text"/> , <input type="text"/>	
Boro mg/l	<input type="text"/> , <input type="text"/>	Fenoli tot	mg/l	<input type="text"/> , <input type="text"/>	
Cadmio mg/l	<input type="text"/> , <input type="text"/>	Aldeidi	mg/l	<input type="text"/> , <input type="text"/>	
Cromo tot. mg/l	<input type="text"/> , <input type="text"/>	Solventi aromatici	mg/l	<input type="text"/> , <input type="text"/>	
Cromo VI mg/l	<input type="text"/> , <input type="text"/>	Solventi azotati	mg/l	<input type="text"/> , <input type="text"/>	
Ferro mg/l	<input type="text"/> , <input type="text"/>	Tensioattivi Tot.	mg/l	<input type="text"/> , <input type="text"/>	
Manganese mg/l	<input type="text"/> , <input type="text"/>	Pesticidi clorurati	mg/l	<input type="text"/> , <input type="text"/>	
Mercurio mg/l	<input type="text"/> , <input type="text"/>	Pesticidi fosforati	mg/l	<input type="text"/> , <input type="text"/>	
Nichel mg/l	<input type="text"/> , <input type="text"/>	Pesticidi tot. (esclusi fosf.)	mg/l	<input type="text"/> , <input type="text"/>	
Piombo mg/l	<input type="text"/> , <input type="text"/>	Aldrin	mg/l	<input type="text"/> , <input type="text"/>	
Rame mg/l	<input type="text"/> , <input type="text"/>	Dieldrin	mg/l	<input type="text"/> , <input type="text"/>	
Selenio mg/l	<input type="text"/> , <input type="text"/>	Endrin	mg/l	<input type="text"/> , <input type="text"/>	
Stagno mg/l	<input type="text"/> , <input type="text"/>	Isodrin	mg/l	<input type="text"/> , <input type="text"/>	
Zinco mg/l	<input type="text"/> , <input type="text"/>	Solventi clorurati	mg/l	<input type="text"/> , <input type="text"/>	
Cianuri tot mg/l	<input type="text"/> , <input type="text"/>	Escherichia coli	UFC/100 ml	<input type="text"/>	
Cloro att. lib. mg/l	<input type="text"/> , <input type="text"/>	Saggio tossicità	mg/l	<input type="text"/> , <input type="text"/>	

[illegible]

7

7

--	--	--	--	--	--	--	--

D / 5

TAB.3/A

QUANTITA' SCARICATA PER UNITA' DI PRODOTTO
(CAPACITA' DI PRODUZIONE)/ LIMITI DI CONCENTRAZIONE

g/kg

--	--

 ,

--	--

g/kg

--	--

 ,

--	--

g/kg				
------	--	--	--	--

g/kg			,		
------	--	--	---	--	--

g/kg

 ,

--	--	--	--

--	--	--	--

--	--	--	--

g/t				
-----	--	--	--	--

g/kg

--	--

 ,

--	--

g/kg

--	--

 ,

--	--

g/kg

--	--

 ,

--	--

g/kg

 ,

g/t

--	--

 ,

--	--

g/t				
-----	--	--	--	--

g/t				
-----	--	--	--	--

g/t				
-----	--	--	--	--

g/t				
-----	--	--	--	--

g/t				
-----	--	--	--	--

g/t				
-----	--	--	--	--

g/t				
-----	--	--	--	--

data rilevamento

[illegible]

7

--	--

gg

--	--

aa

--	--	--	--	--	--	--	--

D / 6

TAB.3/A

QUANTITA' SCARICATA PER UNITA' DI PRODOTTO
(CAPACITA' DI PRODUZIONE)/ LIMITI DI CONCENTRAZIONE

g/t				
-----	--	--	--	--

g/t				
-----	--	--	--	--

g/t

 ,

g/t				
-----	--	--	--	--

g/t			,		
-----	--	--	---	--	--

g/t

 ,

t mg/l

--	--

 ,

--	--

g/t			,		
-----	--	--	---	--	--

mg/l

--	--

 ,

--	--

mg/l

--	--

 ,

--	--

g/t

mg/l

--	--

 ,

--	--

g/t			,		
-----	--	--	---	--	--

mg/l

--	--

 ,

--	--

mg/l

--	--

 ,

--	--

[illegible]

7

gg mm aa

N. SCHEDA

--	--	--	--	--	--	--	--

SCHEDA E - INQUADRAMENTO CARTOGRAFICO

E / 1

14 - GEOREFERENZIAZIONE DELLO SCARICO E DELL'INSEDIAMENTO

31 - GEOREFERENZIAZIONE (Carta Tecnica Regionale scala 1:10.000)

DATUM

WGS84

FUSO

33°

COORD. SCARICO

(18)

N

4476128

E

761085

legenda dei simboli

COORD. INSEDIAMENTO

(22)

N

4476128

E

761085



SCARICO



IMPIANTO

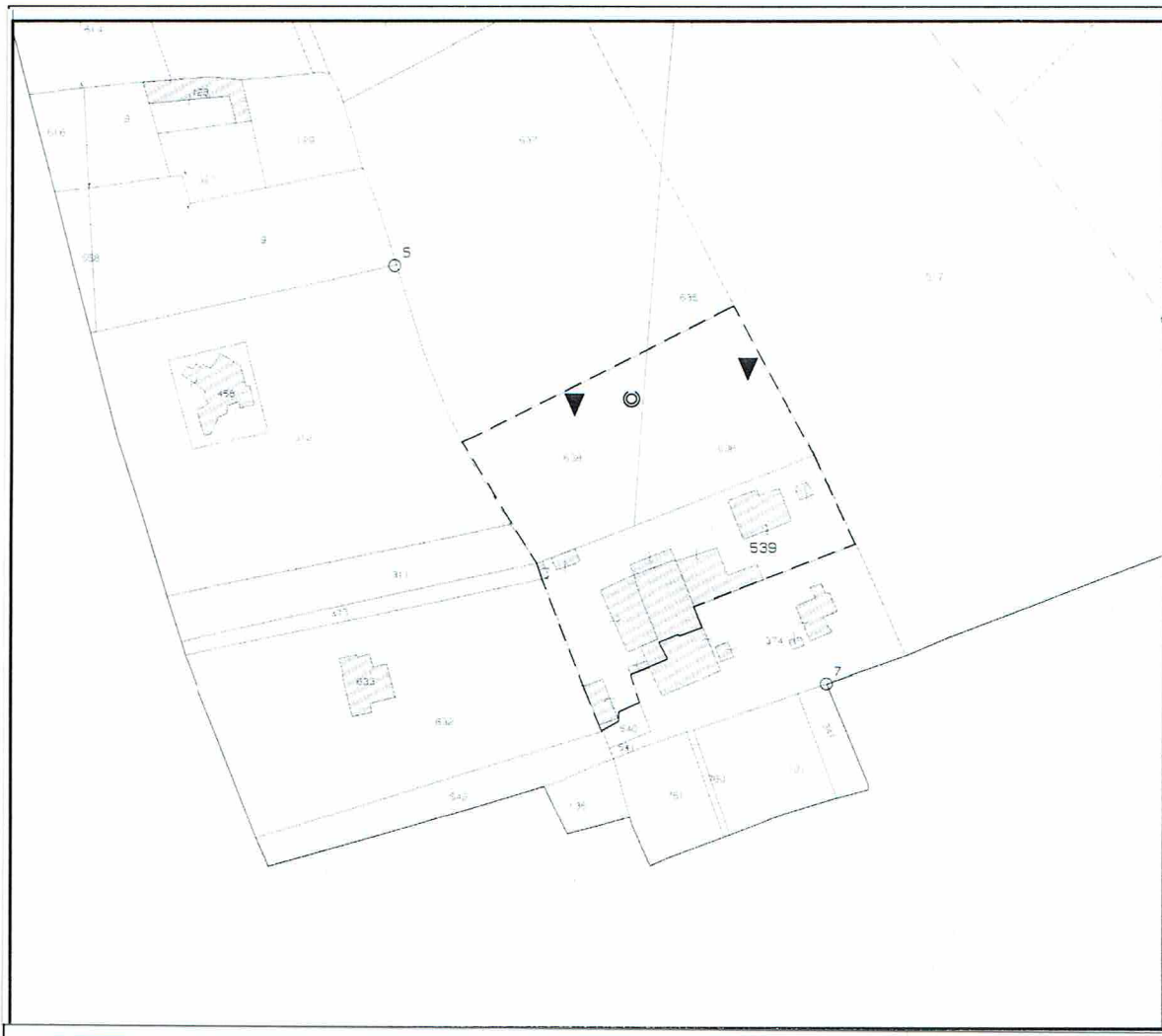

data compilazione

--	--

gg

--	--

mm

--	--

aa

firma rilevatore

firma titolare

TURBOCAR
di TAFURO ROBERTO
Via Campi, 41 - 73019 Trepuzzi (Le)
C. Fisc. TFRRT72E05E5060
P. IVA 02700350750